

# URBANISTIČKI PLAN UREĐENJA "ŠKOLSKI CENTAR"

LIST 2.1. **INFRASTRUKTURNI SUSTAVI - Prometna i ulična mreža**  
**PRIJEDLOG PLANA**

0 10m 50m

Županija:	DUBROVAČKO-NERETVANSKA	Općina: ŽUPA DUBROVAČKA
Naziv prostornog plana:	<b>URBANISTIČKI PLAN UREĐENJA "ŠKOLSKI CENTAR"</b> <b>PRIJEDLOG PLANA</b>	
Naziv kartografskog prikaza:	INFRASTRUKTURNI SUSTAVI - Prometna i ulična mreža	
Broj kartografskog prikaza:	2.1.	Mjerilo kartografskog prikaza: 1 : 1000
Odluka predstavničkog tijela o izradi plana (službeno glasilo): Odluka Općinskog vijeća Općine Župa dubrovačka o izradi Urbanističkog plana "Školski centar" (Službeni glasnik Općine Župa dubrovačka 08/17)		Odluka predstavničkog tijela o donošenju plana (službeno glasilo):
Javna rasprava (datum objave):	Javni uvid održan:	
Pečat tijela odgovornog za provođenje javne rasprave:	Odgovorna osoba za provođenje javne rasprave:  <b>Ksenija Šiša, dipl. ing. grad.</b> Mjesto i datum izrade plana: Dubrovnik, veljača 2018.	

Pravna osoba / tijelo koje je izradilo plan:	URBANIZAM Dubrovnik d.o.o. Dubrovnik
Pečat pravne osobe/tijela koje je izradilo plan:	Odgovorna osoba:  M.P.  URBANIZAM Dubrovnik d.o.o. Vukovanska 8/II, 20 000 DUBROVNIK dr.sc. Zrinka Rudež, dipl.ing.arh. Direktor

Odgovorni voditelj izrade plana:	M.P.  dr.sc. Zrinka Rudež, dipl.ing.arh.
----------------------------------	--

Stručni tim u izradi plana: Ivan Goluža, dipl. ing. grad. Danka Grbac Nikolac, dipl.ing.kraj.arh. Jurica Knego, mag.geogr. i mag.ing.geod.et.geoinf. Josip Mikulić, dipl.iur.	Slavica Polić, mag.ing.arch. dr.sc. Zrinka Rudež, dipl.ing.arh. Bajro Sarić, dipl.oec.
---	--

Pečat predstavničkog tijela:	Predsjednik predstavničkog tijela:  M.P.
Istovjetnost ovog prostornog plana s izvornikom ovjerava:	Pečat nadležnog tijela:  M.P.
(ime, prezime i potpis)	

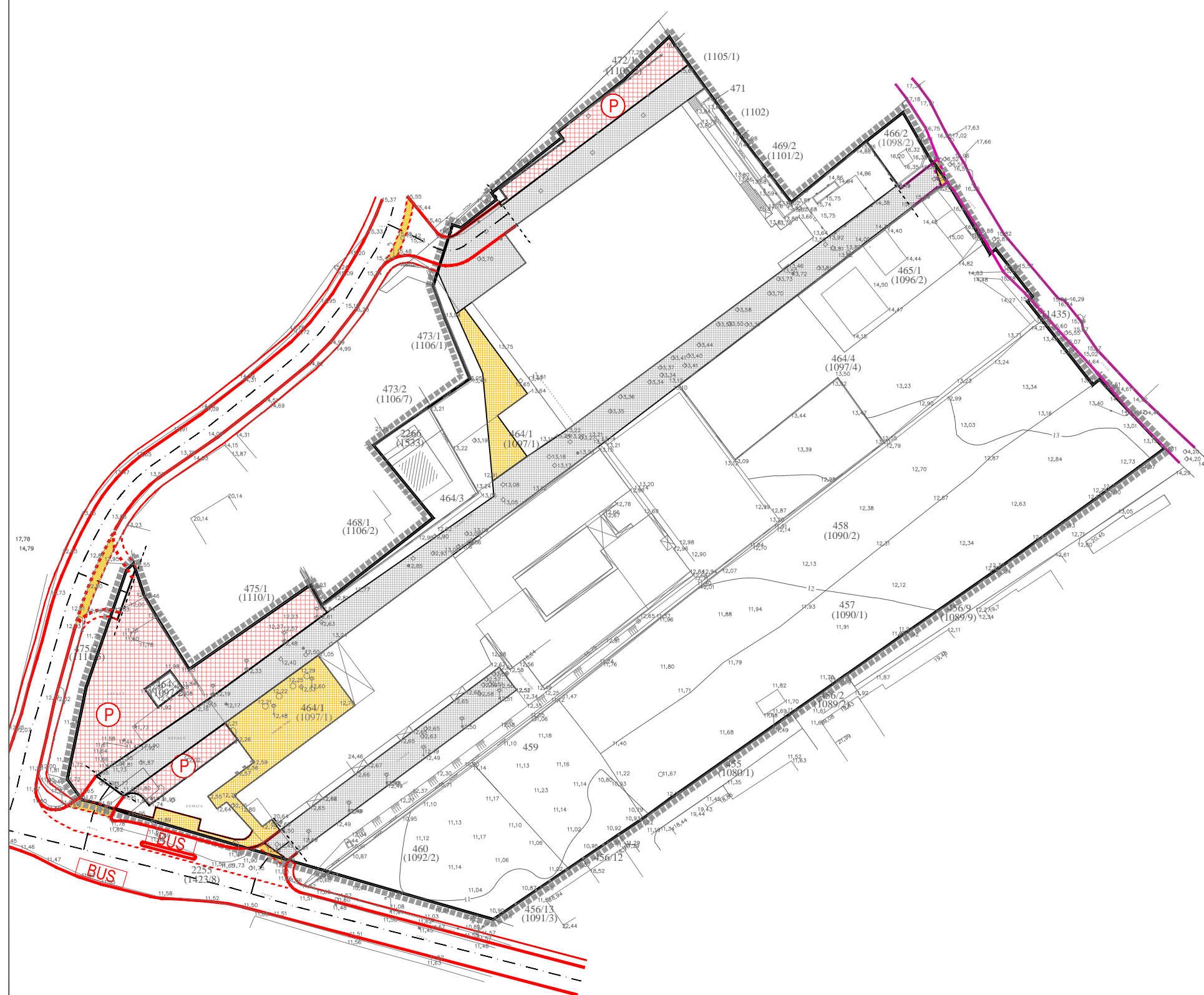

## TUMAČ PLANSKOG ZNAKOVLJA

- GRANICE**
- GRANICA UPU-a
  - GRANICA GRAĐEVINSKOG PODRUČJA
  - GRANICA KATASTARSKIH ČESTICA

- PROMET**
- OS CESTE
  - LOKALNA CESTA (LC 69050)
  - PRIJEDLOG LOKACIJE NOVOG KOLNOG PRIKLJUČKA
  - POSTOJEĆA PROMETNICA  
potrebno razraditi posebnom projektnom dokumentacijom
  - KOLNO PJEŠAČKE POVRŠINE
  - PJEŠAČKE POVRŠINE
  - PARKIRALIŠTE
  - AUTOBUSNO STAJALIŠTE
  - IZDIZANJE KOLNIKA NA KOTU NOGOSTUPA  
radi povećanja sigurnosti pješaka

## DETALJ ZONE IZDIZANJE KOLNIKA NA KOTU NOGOSTUPA radi povećanja sigurnosti pješaka M 1:500

